



INFORME EJECUTIVO DE PREDICCIÓN CLIMÁTICA PARA LA REGIÓN DE LA MOJANA

DICIEMBRE DE 2022



COMPORTAMIENTO DE LA PRECIPITACIÓN EN EL MES DE NOVIEMBRE DE 2022

Se caracteriza por ser un mes de transición entre los períodos lluvioso y seco de la región Caribe, incluida La Mojana. Para el territorio mojanero en la zona suroriental (municipios de Nechí, San Jacinto del Cauca, oriente de Guaranda y sur de Achí) se estiman los promedios más altos de la región, entre 400 - 600 mm. En los municipios de Majagual, resto de Guaranda, resto de Achí y oriente de Ayapel, los promedios históricos oscilan entre 300 – 400 mm. En áreas ubicadas en el sur de Magangué, centro y sur de Sucre, sur de San Benito Abad, oriente de San Marcos y centro de Ayapel se prevén valores promedio entre 200 – 300 mm, mientras que en zonas ubicadas en el occidente de Ayapel, oriente de San Marcos, centro de San Benito Abad y una parte del tramo norte de Magangué, los promedios de lluvia estimados oscilarían entre 150 – 200 mm y finalmente en el municipio de Caimito, extremo norte de Magangué, norte de San Benito Abad y occidente de San Marcos los promedios previstos alcanzarían entre 100 – 150 mm.

Durante el mes de noviembre se presentaron unos excesos de precipitación puntuales en sectores de Magangué, Majagual, Ayapel, Achí y San Jacinto del Cauca; por otra parte, se presentaron déficits en San Jacinto del Cauca, Guaranda y Nechí, el resto del territorio presentó de manera general un comportamiento normal.

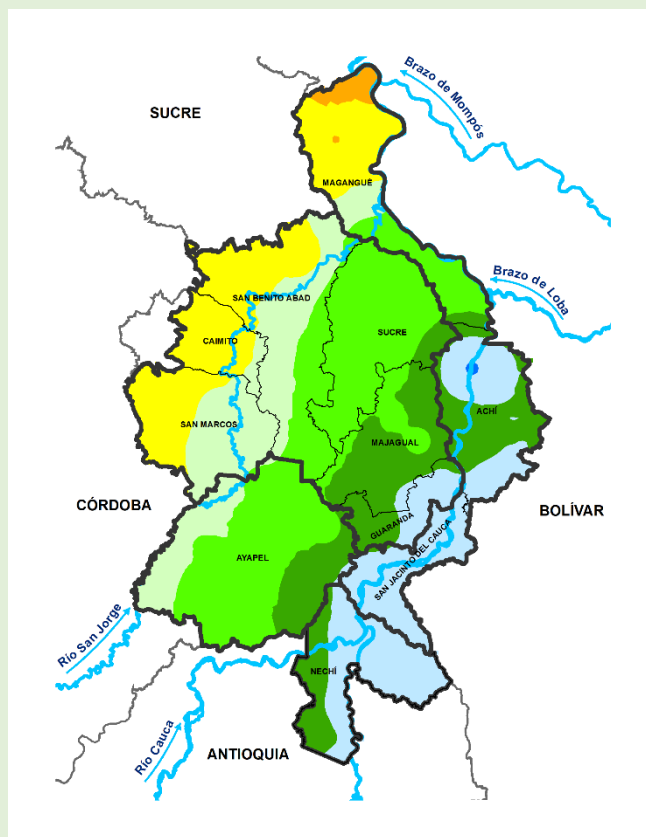

Climatología noviembre (1981-2010)
Fuente: IDEAM, 2022

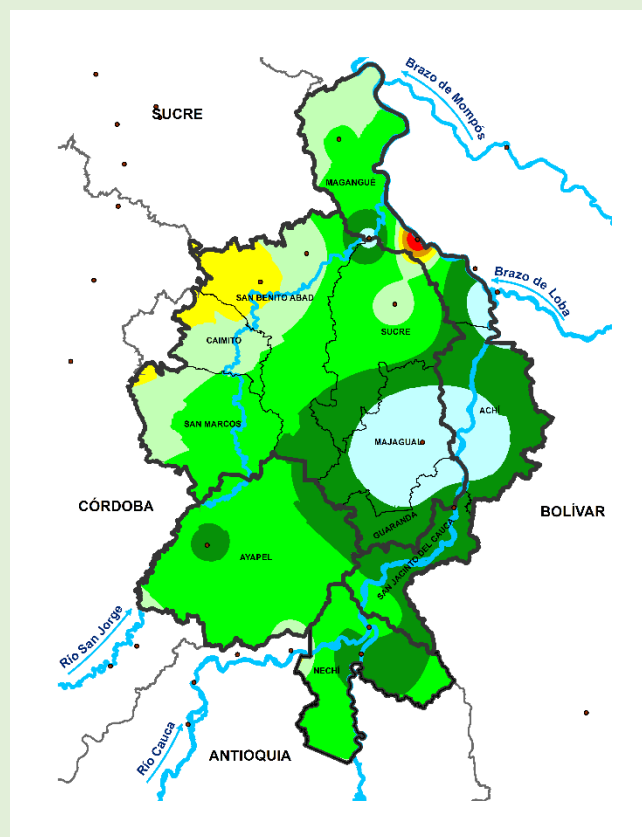

Precipitación acumulada 01/11/2022-30/11/2022
Fuente: IDEAM, 2022

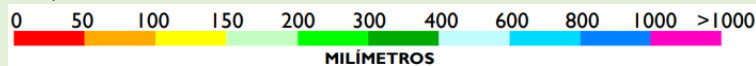

PREDICCIÓN CLIMÁTICA

DICIEMBRE

En la región Caribe este mes se caracteriza por ser de transición entre la segunda temporada lluviosa del año y la temporada seca de finales y comienzo de año, para la región de La Mojana específicamente, los volúmenes de lluvia conforme con la climatología se ven reducidos significativamente, oscilando entre 0 - 300 mm aproximadamente, siendo la zona del suroriente de la región el área con mayor pluviosidad, incluida una zona ubicada entre los municipios de Nechí y Magangué donde la media histórica alcanza 400 mm.

En cuanto a la predicción para el mes de DICIEMBRE de 2022, se prevé en general que las lluvias presenten excesos en todo el territorio mojanero, inclusive hasta del 50% por encima de la climatología, sobre todo en la Mojana Sucreña y Bolivarense.

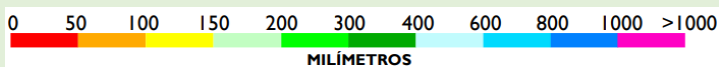
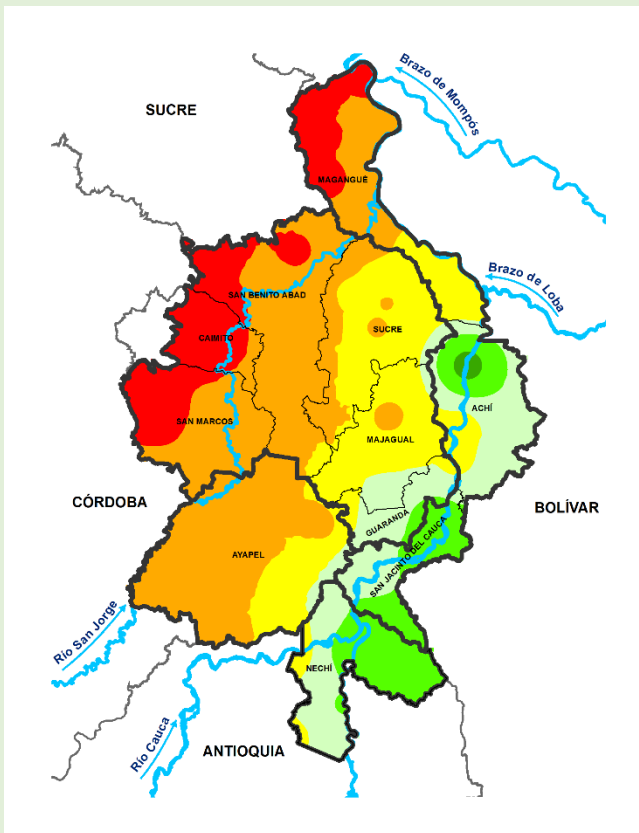

Climatología diciembre (1981-2010)
Fuente: IDEAM, 2022

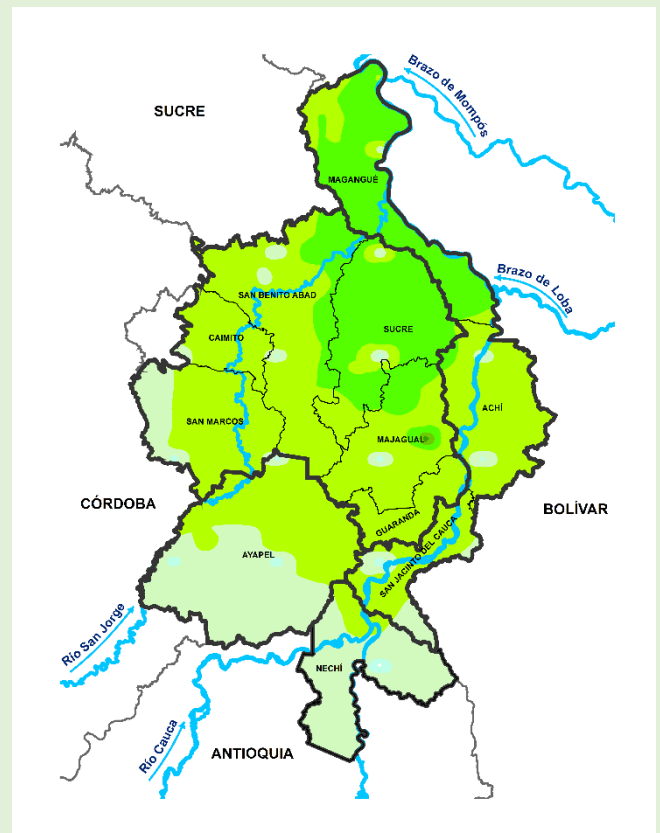

Predicción de la precipitación para el mes diciembre de 2022
Fuente: IDEAM, 2022

ENERO

Hace parte de la temporada seca de comienzos de año en la región Caribe, con promedios de lluvia muy bajos, entre 0 - 50 mm en casi todo el territorio mojanero, a excepción del Bajo Cauca, en jurisdicción del municipio de Nechí al sur de La Mojana, donde los promedios estimados alcanzarían hasta 100 mm.

De acuerdo con el modelaje realizado por el IDEAM para el mes de ENERO observaremos ligeros excesos de lluvias en casi toda La Mojana, siendo los más significativos hacia sectores Achí y Ayapel.

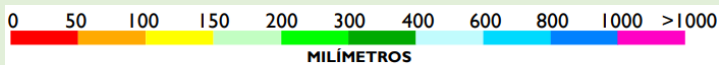
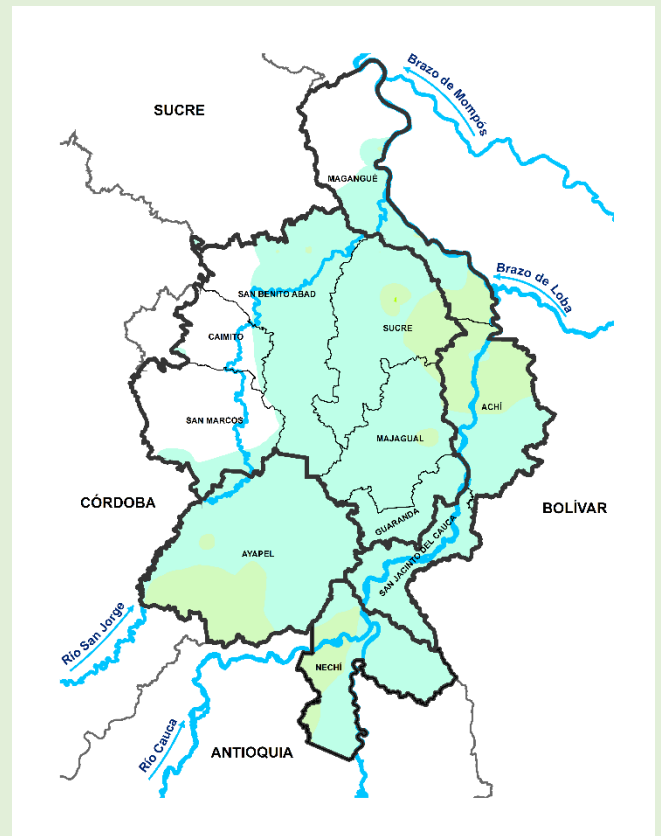
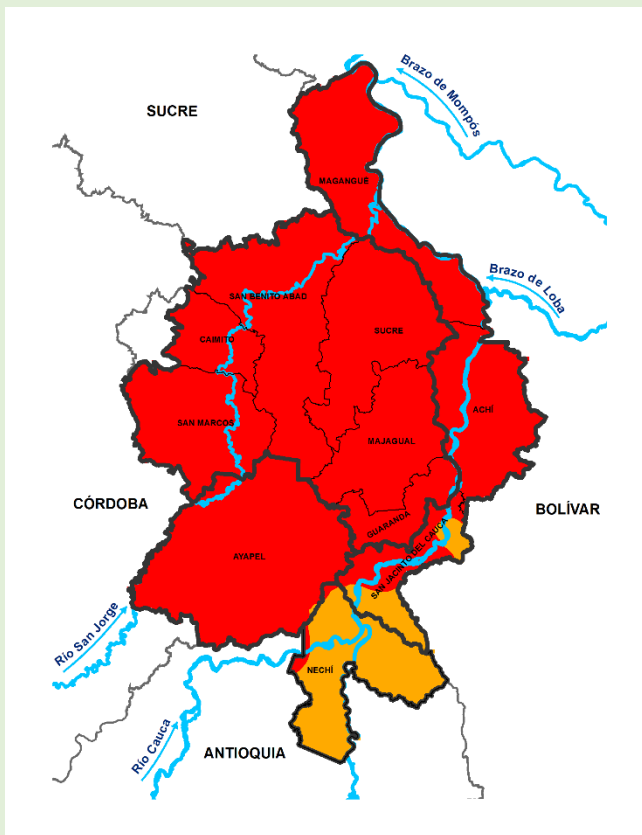

Climatología enero (1981-2010)
Fuente: IDEAM, 2022

Predicción de la precipitación para el mes de enero de 2023
Fuente: IDEAM, 2022



INFORME EJECUTIVO DE PREDICCIÓN CLIMÁTICA PARA LA REGIÓN DE LA MOJANA

Directivos:

YOLANDA GONZÁLEZ HERNÁNDEZ

Directora General IDEAM.

Martha Cecilia Cadena

Jefe Oficina del Servicio de Pronóstico y Alertas

Hugo Armando Saavedra Umba

Subdirector de Meteorología

www.ideam.gov.co/

Correos electrónicos:

servicio@ideam.gov.co

alertas@ideam.gov.co

Calle 25 D # 96B - 70, piso 3. Bogotá, D.C.

Teléfono: 307 5625 ext. 1334 - 1336.

Elaborado por:

Meteorólogos

AARÓN OMAÑA ROJAS, CRPA-La Mojana

RAFAEL MUNDARAY MAGO, CRPA-La Mojana

PARTICIPACIÓN

Oficina del Servicio de Pronósticos y Alertas, IDEAM

Grupo de Modelamiento de Tiempo y Clima, IDEAM

Grupo de Clima y Agrometeorología, IDEAM

LILIANA QUIROZ AGUAS, Directora General de la Corporación para el Desarrollo Sostenible de La Mojana y el San Jorge

CORPOMOJANA

www.corpomojana.gov.co

Correo Electrónico:

corpomojana@corpomojana.gov.co

Cra. 21 # 21 A – 44 San Marcos - Sucre

Teléfono: (+57) (5) 295 5347

JAVIER PAVA, Gerente del Fondo Adaptación

JIMENA PUYANA, Gerente Nacional de Desarrollo Sostenible del PNUD

Síguenos en



@CORPOMOJANA_CAR



@CORPOMOJANA_CAR



@CORPOMOJANA